

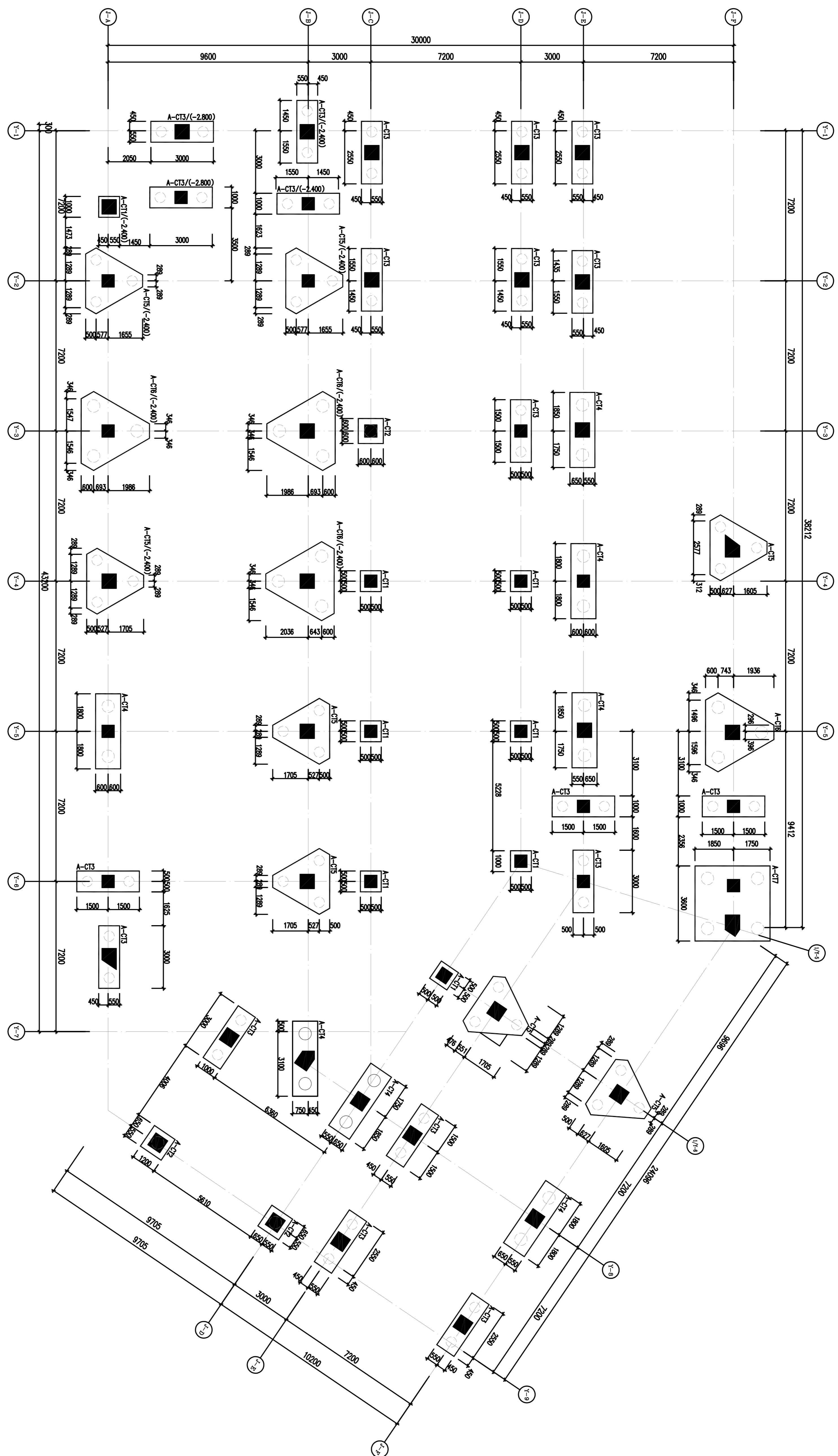

会	建	给	暖	动
整	筑	排	通	力
构	结	水	电	煤
		电	弱	气



**药化生物楼平台平面布置图**

说明:  
 1. 本图按原方案图比例1:2000;  
 2. 平面图中未标注尺寸者, 均按原方案图比例1:2000;  
 3. (-2.800) 标高系指室内地坪标高-2.800米;  
 4. 本图仅供参考。

实 名	签 名
项目负责人	张 杰
专业负责人	张 杰
设计人	董 超 康
注册(执业)章	

预 留 章

出 图 章

审 图 章

竣 工 章

备 注

设计单位	浙江工业大学建筑设计研究院有限公司	
建设单位	广东医科大学	
工程名称	广东医科大学湛江校区项目	
工程编号	PJ20210105	
子项名称	药化生物楼、解剖楼	
子项编号	PJ20210105-X-109	
实 名	签 名	日 期
审 定	张 杰	2021.08.30
审 核	丁 子 文	2021.08.30
校 对	沈 泽 平	2021.08.30
设计负责人	董 超 康	2021.08.30
专业负责人	张 杰	2021.08.30
设计	董 超 康	2021.08.30
绘图	董 超 康	2021.08.30

图 纸 名 称	药化生物楼平台平面布置图
图 号	结施-34
比例	1:2000
日期	2021.08.30

实 名 签 名

项目负责人	张杰
设计人	董超康
注册(执业)章	

预 留 章

出 图 章

审 图 章

竣 工 章

备 注

**设计单位**

**UAD**

浙江大學建築設計研究院有限公司  
Zhejiang University Architectural Design Research Institute Co., Ltd.  
The Architectural Design Research Institute of Zhejiang University Co., Ltd.

注册建筑师 No. 3320000004  
注册结构工程师 No. 3320000044  
注册暖通(动力)工程师 No. 3320000017  
注册给排水工程师 No. 3320000017

项目负责人 董超康  
中 国 建 筑 师 协 会 注册编号 3320000017 电 话 0571-86991033 网 址 www.uad.com.cn

合作设计单位

**建设单位**

广东医科大学

工程名称	广东医科大学珠江新城校区项目
工程编号	PJ20210105
子项名称	药化生物楼、糖酵楼
子项编号	PJ20210105-X-109
实 名 签 名	日期
审 定 蔡 杰	2021.08.30
审 核 丁 子 文	2021.08.30
校 对 沈 泽 平	2021.08.30
设计负责人 陆 康	2021.08.30
工程负责人 冯 余 华	2021.08.30
专业负责人 蔡 杰	2021.08.30
绘 图 董 超 康	2021.08.30
审 图 董 超 康	2021.08.30

图 号 结 构 -35 楼 球 板 次 2

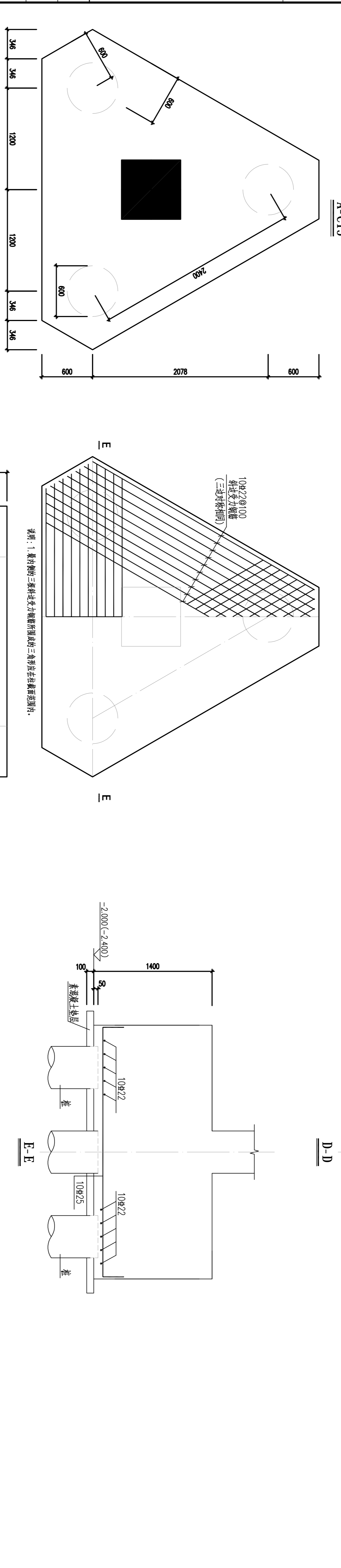
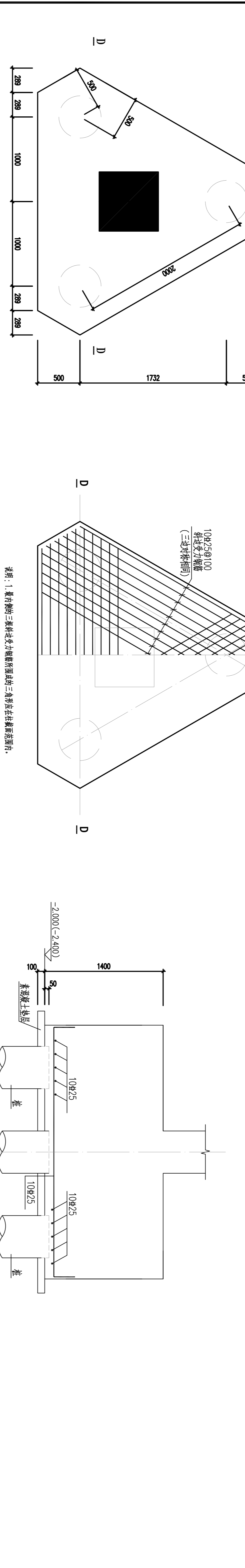
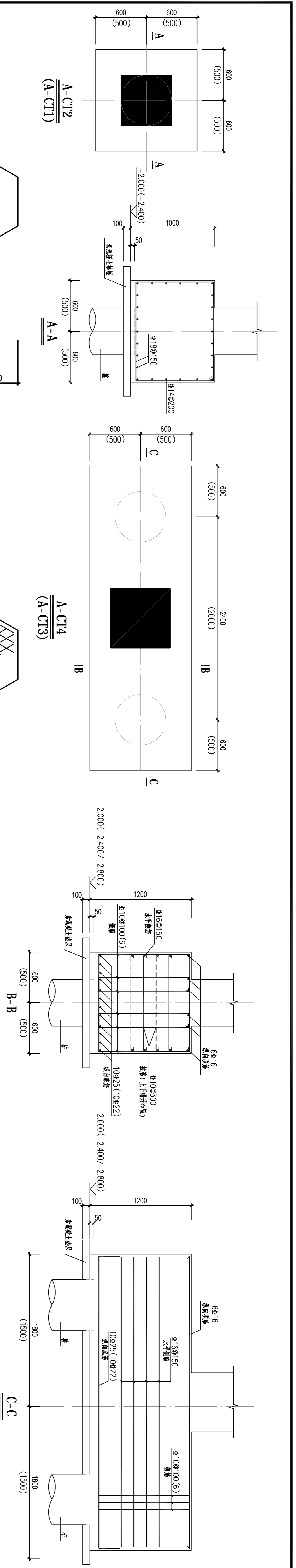

会 审	
建 筑	
结 构	
给 排 水	
电 气	
暖 通	
电 气	
动 力	
煤 气	

注: 墙体出各层板顶厚度100mm, 墙体再高出100mm.